



Aus Liebe zum Land

 **L-BANK**
Staatsbank für Baden-Württemberg

Für ein leistungsstarkes Baden-Württemberg – Die kommunale Infrastrukturfinanzierung der L-Bank

6. Baden-Württembergischer Kämmereretag

Referent: Peter Schellen, Teamleiter Kommunalfinanzierung

Agenda

1. Die Infrastrukturförderung Investitionskredit Kommune direkt der L-Bank
2. Förderschwerpunkte
3. Fallbeispiele
4. Erstmalig Negativzinsen in 2021
5. Hinweise zur Antragstellung und Bearbeitung
6. Kontaktdaten
7. Ihre Fragen

Investitionskredit Kommune direkt der L-Bank

- Refinanzierung über die KfW (Programm 208) mit zusätzlicher Verbilligung aus Fördermitteln für BaWü
- Schwerpunkt: kommunale Infrastruktur
- 2020: 101 Bewilligungen mit einem Volumen von rund 135 Mio. EUR
- 2021: bislang anhaltend hohe Nachfrage!
- Insgesamt über 2,0 Mrd. Bewilligungsvolumen
- Das kleinste Vorhaben war die Investition in einen PC-Raum einer Schule (16 TEUR), ein großes Vorhaben war ein Darlehen für Verkehrsinfrastrukturmaßnahmen (10.000 TEUR)

Investitionskredit Kommune direkt – ungefähre Verteilung der Förderschwerpunkte

• Kindergärten/Schulen	29,0 %
• Krankenhäuser	19,0 %
• Verkehrsinfrastruktur	15,5 %
• Abwasserentsorgung	13,0 %
• Wasserversorgung	7,2 %
• Verwaltungsgebäude	6,5 %
• Maßnahmen zur kommunalen Energieeinsparung	3,9 %
• Stadtentwicklung	3,1 %
• Abfallwirtschaft	2,1 %

Nachhaltigkeitsziele werden gefördert und unterstützt – wie ist Ihre Meinung dazu ?

Investitionskredit Kommune direkt der L-Bank

Voraussetzungen:

- Antragsberechtigt sind Gemeinden und deren Eigenbetriebe, Städte, Landkreise und Zweckverbände in Baden-Württemberg
- Risikogewichtung Kreditnehmer mit „Null“
- Nur Vorhaben die im Einklang mit den Anforderungen des EU-Beihilferechts stehen („keine Gewinnerzielungsabsicht“)
- Feste Laufzeiten von mind. 10 Jahren ohne Sondertilgungsmöglichkeit
- Keine Umschuldungen, Kassenkredite usw.

Antrag online auf www.l-bank.de/kommunedirekt

Negative Zinsen im Förderprogramm Investitionskredit Kommune direkt 2021

6. Baden-Württembergischer Kämmerertag

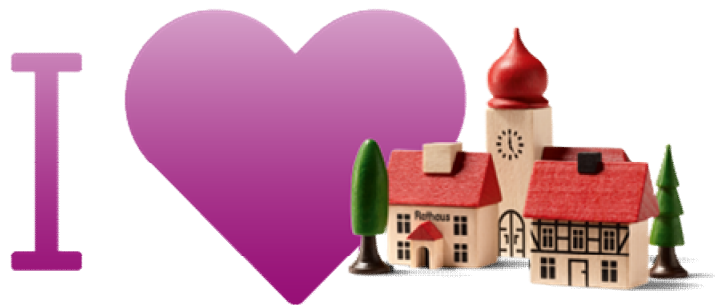

Aus Liebe zum Land

 **L-BANK**
Staatsbank für Baden-Württemberg

Investitionskredit Kommune direkt der L-Bank

- Die KfW hat im Januar 2021 erstmalig mit der Einführung negativer Zinsen im Programm 208 begonnen
- L-Bank hat seit Februar nachgezogen und bietet ebenfalls nochmals verbilligte Sätze an
- Konditionen werden **täglich** auf unserer Internetseite veröffentlicht
- Zinssätze IKK – Bsp. **Kondition vom 23.04.2021** nach Laufzeit:
 - 10 Jahre: -0,14 %!
 - 20 Jahre: +0,01 %
 - 30 Jahre: +0,13 %

Investitionskredit Kommune direkt (IKK)

Fallbeispiele

Fallbeispiel: Einzelmaßnahme

Gemeinde xxx Eigenbetrieb Abwasserbeseitigung

Auswechslungsarbeiten an der Kanalisation zu 100 Prozent förderfähig

Kosten		BEW (699003 - 2015)		
		Ges.	Föfä.	Ni. föfä.
Bauliche Maßnahmen		200.000,00	200.000,00	0,00
Summe		200.000,00	200.000,00	0,00
Finanzierung		BEW (699003 - 2015)		
		Ges.	Föfä.	Ni. föfä.
L-Bank - Darlehen		200.000,00	200.000,00	0,00
Summe		200.000,00	200.000,00	0,00

Fallbeispiel: Kombination mehrerer Maßnahmen

Landkreis xxxx– Kombination mehrerer Maßnahmen!

Straßenbaumaßnahmen Beschaffungen f. Berufl. Schulen Bau v. Wertstoffhöfen u. Häckselplätzen Kauf Verwaltungsgebäude u. Umbau / Erweiterung Landratsamt Neubauten u. Kauf mit Umbaumaßnahmen v. Immobilien zur Schaffung v. Flüchtlingsunterkünften

Kosten	BEW (755425 - 2016)		
	Ges.	Föfä.	Ni. föfä.
Bauliche Maßnahmen	29.770.000,00	29.770.000,00	0,00
Maschinen und Einrichtungen	900.000,00	900.000,00	0,00
Summe	30.670.000,00	30.670.000,00	0,00
Finanzierung	BEW (755425 - 2016)		
	Ges.	Föfä.	Ni. föfä.
Bankkredite	7.500.000,00	7.500.000,00	0,00
Finanzzuweisung Straßen	3.440.000,00	3.440.000,00	0,00
Eigenmittel	12.230.000,00	12.230.000,00	0,00
L-Bank - Darlehen	7.500.000,00	7.500.000,00	0,00
Summe	30.670.000,00	30.670.000,00	0,00

Investitionskredit Kommune direkt (IKK)

Das bieten wir Ihnen an:

- Bis zu 100 % der Investitionskosten bei Vorhaben unter 2 Mio. €
- Bis zu 50 % der Investitionskosten bei Vorhaben ab 2 Mio. €
- Laufzeit: 10, 20 oder 30 Jahre
- Tilgungsfreie Anlaufzeit: mindestens 1 Jahr
- Sollzinsverbilligung und -bindung: 10 Jahre fest
- Zinskondition wird bei Darlehenszusage festgelegt.
- Unsere Konditionen finden Sie täglich unter <https://www.l-bank.de/kommunedirekt>

Infos zur Beantragung

- Antragsformular

Mit Eingang des Antragsformulars wird die Bearbeitung gestartet

- Kreditermächtigung / Zustimmung Gemeinderat

Spätestens mit Annahmeerklärung einzureichen

- Annahmeerklärung / Auszahlungsabruf / Unterschriftenprobenblatt

Annahmeerklärung ist innerhalb eines Monats einzureichen

- Satzung bei Zweckverbänden

- Legitimation des fiktiv wirtschaftlich Berechtigten (i. d. R. Bürgermeister) durch beglaubigte Ausweiskopie

Infos zur Beantragung

Formelles:

- Für Kosten, die im Folgejahr anfallen, können Kreditanträge bereits ab 01.10. des laufenden Jahres gestellt werden
- Eine rückwirkende Finanzierung für im Vorjahr angefallene Kosten kann bis 30.06. beantragt werden
- vollständige, beglaubigte Kopien (Siegel)
- 4 Wochen Annahmefrist
- Grundsätzlich → wir finden Lösungen bei Sonderfällen, sprechen Sie uns ggf. im Vorfeld an

Investitionskredit Kommune direkt

Ihre Ansprechpartner:

Herr Axel Günder, Abt. Leiter Tel. 0711-122-2688

Frau Natalja Feßmann-Draga Tel. 0711-122-2652

Herr Peter Schellen Tel. 0711-122-2554

Email: infrastruktur@l-bank.de

Alle aktuellen Informationen, Antrag, Merkblatt und Konditionen zum Förderprogramm IKK der L-Bank sind abrufbar unter <https://www.l-bank.de/kommunedirekt>

Investitionskredit Kommune direkt (IKK)



Fragen?

Aus Liebe zum Land